Organigramm
Stiftung Mansio

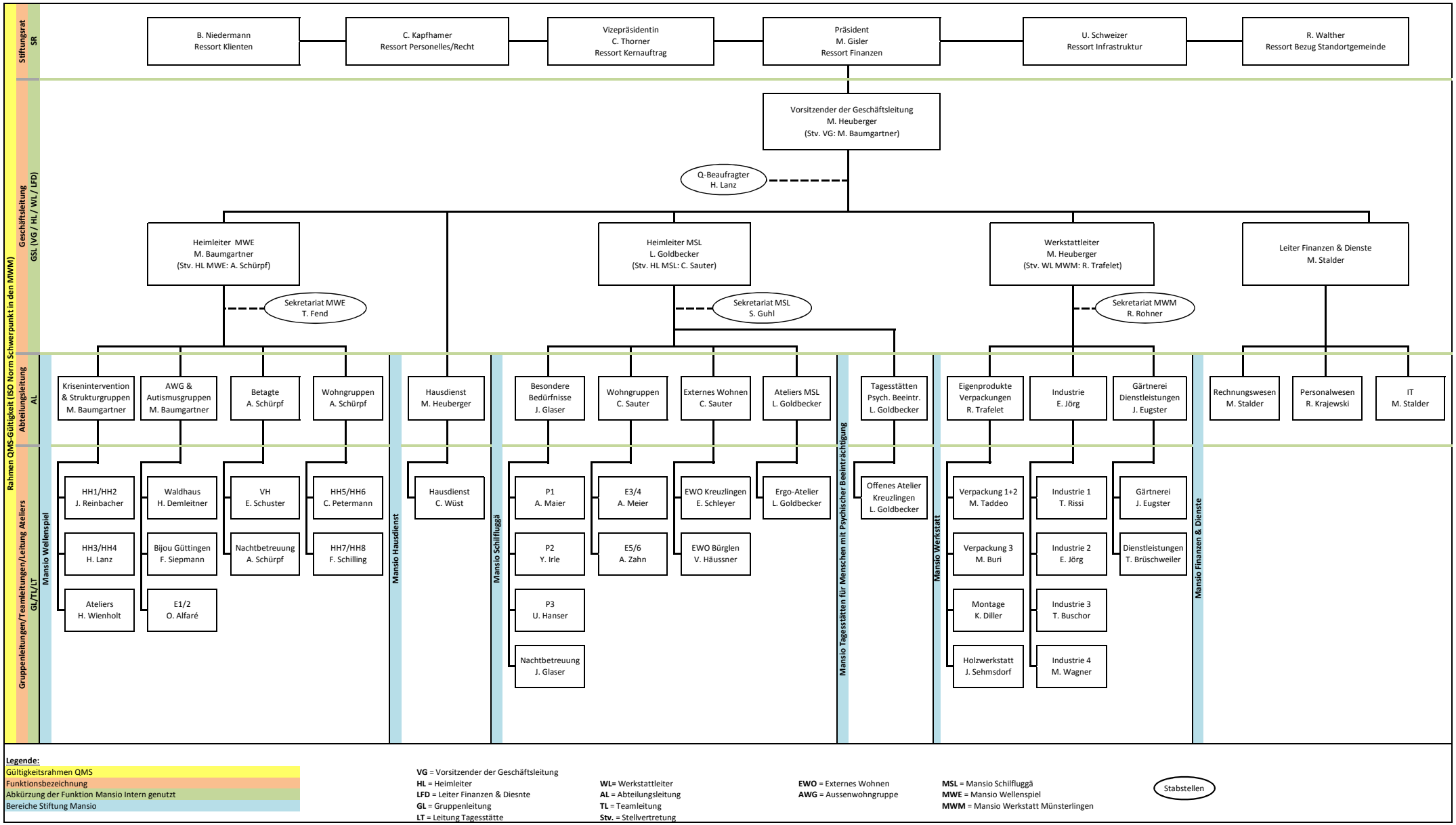

Legende:
Gültigkeitsrahmen QMS
Funktionsbezeichnung
Abkürzung der Funktion Mansio Intern genutzt
Bereiche Stiftung Mansio

VG = Vorsitzender der Geschäftsleitung
HL = Heimleiter
LFD = Leiter Finanzen & Diesnte
GL = Gruppenleitung
LT = Leitung Tagesstätte

WL= Werkstattleiter
AL = Abteilungsleitung
TL = Teamleitung
Stv. = Stellvertretung

EWO = Externes Wohnen
AWG = Aussenwohngruppe

MSL = Mansio Schilfluggä
MWE = Mansio Wellenspiel
MWM = Mansio Werkstatt Münsterlingen

Stabstellen

Stand: 25.4.2018